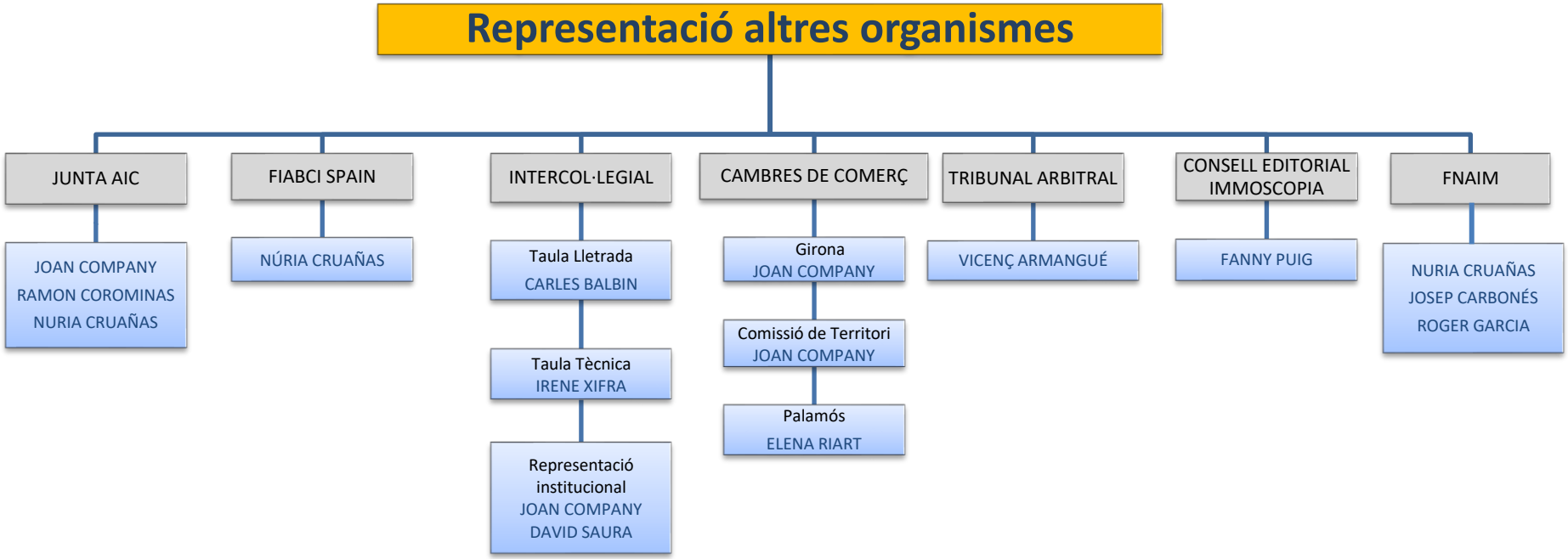
Representació altres organismes
JUNTA AIC
JOAN COMPANY
RAMON COROMINAS
NURIA CRUAÑAS
FIABCI SPAIN
NÚRIA CRUAÑAS
INTERCOL·LEGIAL
Taula Lletrada
CARLES BALBIN
Taula Tècnica
IRENE XIFRA
Representació institucional
JOAN COMPANY
DAVID SAURA
CAMBRES DE COMERÇ
Girona
JOAN COMPANY
Comissió de Territori
JOAN COMPANY
Palamós
ELENA RIART
TRIBUNAL ARBITRAL
VICENÇ ARMANGUÉ
CONSELL EDITORIAL IMMOSCOPIA
FANNY PUIG
FNAIM
NURIA CRUAÑAS
JOSEP CARBONÉS
ROGER GARCIA